

胸腔鏡下肺切除術を受けられる患者さんへ

ID: _____

様

	手術前日		手術当日		手術後				退院日			
			手術前	手術後	1日目	2日目	3日目	4日目				
	月 日()		月 日()		月 日()	月 日()	月 日()	月 日()				
目標	<input type="checkbox"/> 手術の準備ができる		<input type="checkbox"/> 不安なく手術を受けることができる		<input type="checkbox"/> 痛みのコントロールができる		<input type="checkbox"/> 胸の管に注意した生活ができる <input type="checkbox"/> 痛みのコントロールができる <input type="checkbox"/> 痰の咯出ができる		<input type="checkbox"/> 退院後の創部の管理方法が理解できる	<input type="checkbox"/> 不安なく退院できる		
処置・観察	<input type="checkbox"/> 検温があります <input type="checkbox"/> 体重測定を行います <input type="checkbox"/> 胸の管が入っている部分の観察をします		<input type="checkbox"/> 手術開始の予定時間は(:)です <input type="checkbox"/> 弾性ストッキングを着用します		<input type="checkbox"/> 手術中、胸に管(胸腔ドレーン)が入ります <input type="checkbox"/> 背中に痛み止めのチューブ(硬膜外麻酔)が入ります <input type="checkbox"/> 手術中から酸素吸入をします。状態に合わせて、酸素吸入を終了します		<input type="checkbox"/> 胸の管が入っている部分の観察をします <input type="checkbox"/> 背中のチューブが入っている周囲の観察をします		<input type="checkbox"/> 主治医の判断で背中のチューブが抜けます <input type="checkbox"/> 胸の管が入っている部分の観察をします <input type="checkbox"/> 主治医の判断で胸の管が抜けます <input type="checkbox"/> 胸の管が抜ければ、抜いた部分の絆創膏を交換します			
検査	<input type="checkbox"/> 血液検査 <input type="checkbox"/> 心電図検査 		<input type="checkbox"/> 胸部レントゲン <input type="checkbox"/> 血液検査		<input type="checkbox"/> 胸部レントゲン <input type="checkbox"/> 血液検査		<input type="checkbox"/> 胸部レントゲン	<input type="checkbox"/> 胸部レントゲン <input type="checkbox"/> 血液検査	<input type="checkbox"/> 胸部レントゲン			
内服・注射・点滴	<input type="checkbox"/> 眠前に下剤を内服してもらいます <input type="checkbox"/> 必要時は睡眠剤を内服することができます		<input type="checkbox"/> 排便がなければ洗腸をします <input type="checkbox"/> 点滴を開始します		<input type="checkbox"/> 持続点滴があります <input type="checkbox"/> 抗生剤の点滴があります		<input type="checkbox"/> 持続点滴があります <input type="checkbox"/> 食事が半分以上食べられたら持続点滴が終了します <input type="checkbox"/> 抗生剤の点滴があります <input type="checkbox"/> 痛み止めを使用できます		<input type="checkbox"/> 痛み止めを使用できます		<input type="checkbox"/> 退院後のお薬があれば、お渡しします	
安静度	<input type="checkbox"/> 特に制限はありません <input type="checkbox"/> 院内はマスクをつけてください				<input type="checkbox"/> 手術後はベッド上安静となります		<input type="checkbox"/> 状態にあわせて看護師と病棟内を歩行することができます <input type="checkbox"/> 歩くことができれば弾性ストッキングを脱ぐことができます		<input type="checkbox"/> 状態が安定していれば、病棟内は自由です(部屋から出るときはマスクをつけてください)			
栄養(食事)	<input type="checkbox"/> (:)より食事はできません 水・お茶は飲めます		<input type="checkbox"/> (:)より飲水できません		<input type="checkbox"/> 初回の飲水は看護師が見守りを行います		<input type="checkbox"/> 状態に合わせて食事再開となります		<input type="checkbox"/> 手術前と同じ食事ができます 			
清潔	<input type="checkbox"/> 温かいタオルで体を拭きます <input type="checkbox"/> 看護師が、脇から胸にかけての毛を剃ります						<input type="checkbox"/> 胸に管が入っている間は、体拭きや洗髪をお手伝いします		<input type="checkbox"/> 胸の管が抜けると、シャワー浴ができます(9時~16時まで) 			
排泄			<input type="checkbox"/> 手術前に排泄を済ませてください		(手術中に尿の管が入ります)		<input type="checkbox"/> 歩くことができれば、尿の管を抜くことができます <input type="checkbox"/> トイレでの排泄ができます		<input type="checkbox"/> トイレで排泄ができます			
指導・説明	<input type="checkbox"/> 主治医・麻酔科医・手術室看護師からの説明があります(麻酔科医からの説明は、手術当日の場合もあります) <input type="checkbox"/> 病棟看護師がICU・HCU入室物品の確認をします <input type="checkbox"/> 入院中は、化粧やマニキュアはとってください <input type="checkbox"/> 髭は剃ってください		<input type="checkbox"/> 手術に行くときは、義歯や金属類は外してください <input type="checkbox"/> 手術室には、看護師が案内しますのでお部屋でお待ちください		<input type="checkbox"/> 手術後は、ICUもしくはHCUにお部屋が変わります		<input type="checkbox"/> 一般病棟に変わります <input type="checkbox"/> 胸の管のねじれや引っ張りに注意して下さい <input type="checkbox"/> 痰はできるだけ出しましょう <input type="checkbox"/> 日中はなるべくベッドで寝ている時間を少なくしましょう		<input type="checkbox"/> シャワーの方法について説明します		<input type="checkbox"/> 退院後の創部の管理方法について説明します	

なお、患者さんの状態に応じて予定が変更になる場合があります。ご不明な点がございましたら、お尋ね下さい。

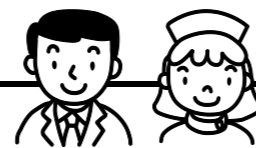

主治医() 看護師() 薬剤師()
北播磨総合医療センター 呼吸器外科